

ФІТИНГИ

ЕЛЕМЕНТИ ГАЛЬМІВНИХ
ТА ПНЕВМАТИЧНИХ СИСТЕМ

TRUCKS



ПОВІТРЯНІ ШЛАНГИ	3
ПЛАСТИКОВІ АВАРІЙНІ З'ЄДНУВАЧІ	4
МЕТАЛЕВІ АВАРІЙНІ З'ЄДНУВАЧІ	8
РЕМКОМПЛЕКТИ	11
ЗУБЧАТІ З'ЄДНУВАЧІ «ялинка»	12
ПНЕВМАТИЧНІ РОЗ'ЄМИ	14
МЕТАЛЕВІ ФІТИНГИ З РІЗЬБОВИМ З'ЄДНАННЯМ	16
ВЕНТИЛИ ТА ЗАГЛУШКИ	19
ПРЕС-МАСЛЯНКИ (тавотниці)	20
ШВИДКОРОЗ'ЄМНІ З'ЄДНАННЯ	21
ШВИДКОРОЗ'ЄМНІ ДРОСЕЛЬНІ З'ЄДНАННЯ	23
З'ЄДНУВАЧІ З РІЗЬБОВИМ З'ЄДНАННЯМ	24
МУФТИ	32
ПОРОЖНИСТІ БОЛТИ (болти банджо)	33
КІЛЬЦЯ ДЛЯ УЩІЛЬНЮВАЛЬНЯ	34
ХОМУТИ	35
ШЛАНГИ ПІДКАЧКИ ТА ЇХ РЕМКОМПЛЕКТИ	44

ПОВІТРЯНІ ШЛАНГИ



ПЛАСТИКОВИЙ ТРУБОПРОВІД (пневмо)

4×1 мм (бухта 24 м)	4435868118	RD 01.01.30
5×1 мм (бухта 24 м)	4435868119	RD 01.01.31
6×1 мм (бухта 24 м)	4435868120	RD 01.01.32
8×1 мм (бухта 24 м)	4435868121	RD 01.01.33
10×1 мм (бухта 24 м)	4435868122	RD 01.01.34
12×1 мм (бухта 24 м)	4435868123	RD 01.01.35
14×1 мм (бухта 24 м)	4435868124	RD 01.01.36
15×1 мм (бухта 24 м)	4435868125	RD 01.01.37
16×1 мм (бухта 24 м)	4435868126	RD 01.01.38

ПЛАСТИКОВИЙ ТРУБОПРОВІД (пневмо) min 24 м

4×1 мм	44391150041	RD 97.76.51
5×1 мм	44391150198	RD 97.76.52
6×1 мм	44391150217	RD 97.76.53
8×1 мм	44391150218	RD 97.76.54
10×1 мм	44391150219	RD 97.76.55
12×1,5 мм	44391150220	RD 97.76.56
14×1,5 мм	44391150221	RD 97.76.57
15×1,5 мм	44391150222	RD 97.76.58
16×2 мм	44391150223	RD 97.76.59
9×1 мм	44051032564	RD 43.99.78



КРУЧЕНИЙ ШЛАНГ (поліуретан)

M22×1,5; 7 м (червоний) Mercedes, MAN	4435868127	RD 01.01.39
M16×1,5; 7 м (червоний) Mercedes, MAN	4435870261	RD 01. 01. 43
M16×1,5; 7 м (червоний) Mercedes, MAN	44351044368	05HK0110-B
M22×1,5; 7 м (жовтий) Mercedes, MAN	4435868128	RD 01.01.40
M16×1,5; 7 м (жовтий) Mercedes, MAN	4435870262	RD 01. 01. 44
M22×1,5; 7 м (чорний, червоний накінецьник)	4435868129	RD 01.01.41
M16×1,5; 7 м (чорний, червоний накінецьник)	4435870263	RD 01.01.45
M22×1,5; 7 м (чорний, жовтий накінецьник)	4435868130	RD 01.01.42
M16×1,5; 7 м (чорний, жовтий накінецьник)	4435870264	RD 01.01.46
M16×1,5; 7 м (жовтий) Mercedes, MAN	3335674862	98702262-Y
M22×1,5; 7 м (жовтий) DAF, MAN, Schmitz	3335674860	05HN0110-B
M16×1,5; 7 м (червоний) Mercedes, MAN	3335674863	98702262-R
M22×1,5; 7 м (червоний) DAF, MAN	3335674861	05HN0108-B

ПЛАСТИКОВІ АВАРІЙНІ З'ЄДНУВАЧІ

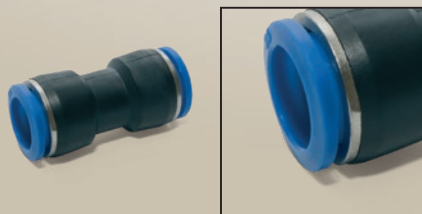

ПЛАСТИКОВИЙ АВАРІЙНИЙ З'ЄДНУВАЧ ТРУБКИ ПВХ

4×4	4435868022	RD 01.02.66
5×5	4435868023	RD 01.02.67
6×6	4435868024	RD 01.02.68
7×7	4435868025	RD 01.02.69
8×8	4435868026	RD 01.02.70
9×9	4435868027	RD 01.02.71
10×10	4435868028	RD 01.02.72
11×11	4435868029	RD 01.02.73
12×12	4435868030	RD 01.02.74
14×14	4435868031	RD 01.02.75
15×15	4435868032	RD 01.02.76
16×16	4435868033	RD 01.02.77

ПЛАСТИКОВИЙ АВАРІЙНИЙ З'ЄДНУВАЧ ТРУБКИ ПВХ (кутовий)

4×4	4435868034	RD 01.02.78
5×5	4435868035	RD 01.02.79
6×6	4435868036	RD 01.02.80
7×7	4435868037	RD 01.02.81
8×8	4435868038	RD 01.02.82
10×10	4435868039	RD 01.02.83
11×11	4435868040	RD 01.02.84
12×12	4435868041	RD 01.02.85
14×14	4435868042	RD 01.02.86
15×15	4435868043	RD 01.02.87
16×16	4435868044	RD 01.02.88

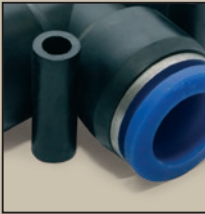

**ПЛАСТИКОВИЙ АВАРІЙНИЙ З'ЄДНУВАЧ
ТРУБКИ ПВХ (трійник)**

4×4×4	4435868045	RD 01.02.89
5×5×5	4435868046	RD 01.02.90
6×6×6	4435868047	RD 01.02.91
7×7×7	4435868048	RD 01.02.92
8×8×8	4435868049	RD 01.02.93
9×9×9	4435868050	RD 01.02.94
10×10×10	4435868051	RD 01.02.95
12×12×12	4435868052	RD 01.02.96
14×14×14	4435868053	RD 01.02.97
15×15×15	4435868054	RD 01.02.98
16×16×16	4435868055	RD 01.02.99

**ПЛАСТИКОВИЙ АВАРІЙНИЙ З'ЄДНУВАЧ
ТРУБКИ ПВХ**

4×4	4435868056	RD 01.02.100
5×5	4435868057	RD 01.02.101
6×6	4435868058	RD 01.02.102
8×8	4435868059	RD 01.02.103
10×10	4435868060	RD 01.02.104
12×12	4435868061	RD 01.02.105
14×14	4435868062	RD 01.02.106
15×15	4435868063	RD 01.02.107
16×16	4435868064	RD 01.02.108

ПЛАСТИКОВІ АВАРІЙНІ З'ЄДНУВАЧІ

ПЛАСТИКОВИЙ АВАРІЙНИЙ З'ЄДНУВАЧ ТРУБКИ ПВХ (кутовий)

4×4	4435868065	RD 01.02.109
6×6	4435868066	RD 01.02.110
8×8	4435868067	RD 01.02.111
10×10	4435868068	RD 01.02.112
12×12	4435868069	RD 01.02.113



ПЛАСТИКОВИЙ АВАРІЙНИЙ З'ЄДНУВАЧ ТРУБКИ ПВХ (трійник)

4×4×4	4435868070	RD 01.02.114
5×5×5	4435868071	RD 01.02.115
6×6×6	4435868072	RD 01.02.116
8×8×8	4435868073	RD 01.02.117
10×10×10	4435868074	RD 01.02.118
12×12×12	4435868075	RD 01.02.119
14×14×14	4435868076	RD 01.02.120
15×15×15	4435868077	RD 01.02.121
16×16×16	4435868078	RD 01.02.122



ПЛАСТИКОВИЙ АВАРІЙНИЙ З'ЄДНУВАЧ ТРУБКИ ПВХ

4×4 Mercedes, MAN	69352467	02.090.7820.000
4×4	6935470066	02.090.7820.010
6×6 MAN	69352468	02.090.7820.020
6×6	6935470067	02.090.7820.015
8×8 BPW, SAF	69352469	02.090.7820.030
10×10 MAN	69352470	02.090.7820.040
12×12 BPW, SAF	69352471	02.090.7820.050



**ПЛАСТИКОВИЙ АВАРІЙНИЙ З'ЄДНУВАЧ
ТРУБКИ ПВХ (трійник) Mercedes, MAN**

10×10×10	69352465	02.090.7830.040
12×12×12	69352466	02.090.7830.050
4×4×4	69352462	02.090.7830.000
6×6×6	69352463	02.090.7830.020
8×8×8	69352464	02.090.7830.030



**ПЛАСТИКОВИЙ АВАРІЙНИЙ З'ЄДНУВАЧ
редукція**

12×14	4435868141	RD 01.03.163
12×16	4435868151	RD 01.03.164
12×10	4435867842	RD 01.03.165
12×8	4435867811	RD 01.03.166
10×8	4435867843	RD 01.03.167
10×6	4435867840	RD 01.03.168
8×6	4435867839	RD 01.03.169
6×4	4435867838	RD 01.03.171
4×8	4435867819	RD 01.03.170
12×10	44351044010	12.990.7820.044
12×8	44351044011	12.990.7820.045
4×8	44351044012	12.990.7820.046
10×8	44351044013	12.990.7820.047
10×6	44351044014	12.990.7820.048
8×6	44351044015	12.990.7820.049
6×4	44351044016	12.990.7820.050

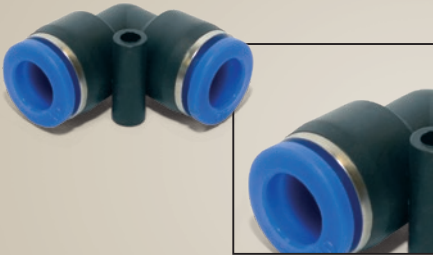

**ПЛАСТИКОВИЙ АВАРІЙНИЙ З'ЄДНУВАЧ
ТРУБКИ ПВХ (кутовий)**

10×10	6935470081	02.090.7840.040
6×6	6935470079	02.090.7840.020
8×8	6935470080	02.090.7840.030

МЕТАЛЕВІ АВАРІЙНІ З'ЄДНУВАЧІ



МЕТАЛЕВИЙ АВАРІЙНИЙ З'ЄДНУВАЧ ТРУБКИ ПВХ

4×4	4435868079	RD 01.02.123
6×6	4435868080	RD 01.02.124
8×8	4435868081	RD 01.02.125
10×10	4435868082	RD 01.02.126
12×12	4435868083	RD 01.02.127
14×14	4435868084	RD 01.02.128
15×15	4435868085	RD 01.02.129
9×9	44051032569	RD 43.99.83
16×16	4435868086	RD 01.02.130

МЕТАЛЕВИЙ АВАРІЙНИЙ З'ЄДНУВАЧ ТРУБКИ ПВХ (кутовий)

6×6	4435868087	RD 01.02.131
8×8	4435868088	RD 01.02.132
10×10	4435868089	RD 01.02.133
9×9	44051032568	RD 43.99.82
12×12	4435868090	RD 01.02.134



МЕТАЛЕВИЙ АВАРІЙНИЙ З'ЄДНУВАЧ ТРУБКИ ПВХ (трійник)

6×6×6	4435868091	RD 01.02.135
8×8×8	4435868092	RD 01.02.136
10×10×10	4435868093	RD 01.02.137
12×12×12	4435868094	RD 01.02.138
9×9×9	44051032567	RD 43.99.81

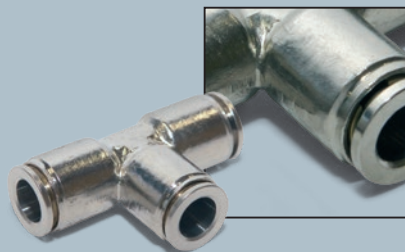



**МЕТАЛЕВИЙ АВАРІЙНИЙ З'ЄДНУВАЧ
ТРУБКИ ПВХ**

10×10	6935470064	02.210.7133.030
12×12	6935470065	02.210.7133.040
8×8	6935470063	02.210.7133.020



**МЕТАЛЕВИЙ АВАРІЙНИЙ З'ЄДНУВАЧ
Mercedes, MAN**

4×4	44351121388	RD 87.55.30
6×6	44351121389	RD 87.55.31
10×10	44351121390	RD 87.55.32
12×12	44351121391	RD 87.55.33
14×14	44351121392	RD 87.55.34
16×16	44351121393	RD 87.55.35

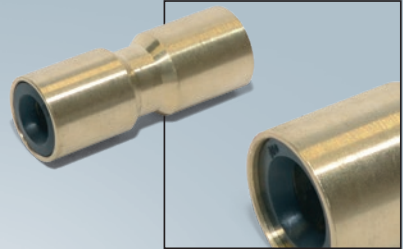

**МЕТАЛЕВИЙ АВАРІЙНИЙ З'ЄДНУВАЧ
ТРУБКИ ПВХ (латунь)**

10×8	44351007944	RD 01.04.72
6×4	44351007942	RD 01.04.70
12×12	44351007945	RD 01.04.73
6×6	44051124150	RD 08.24.35
8×8	44051124151	RD 08.24.36
10×10	44051124152	RD 08.24.37
12×12	44051124153	RD 08.24.38
14×14	44051124154	RD 08.24.39
15×15	44051124155	RD 08.24.40
16×16	44051124156	RD 08.24.41
8×8	44351007943	RD 01.04.71

**МЕТАЛЕВИЙ АВАРІЙНИЙ З'ЄДНУВАЧ
Standart**

6×6	44051124180	RD 08.24.65
8×8	44051124181	RD 08.24.66
10×10	44051124182	RD 08.24.67
12×12	44051124183	RD 08.24.68



**РІЗЬБОВИЙ АВАРІЙНИЙ З'ЄДНУВАЧ
кутовий**

∅ внутр. – 6 мм; M6×1,5	44351129166	RD 02.88.12
∅ внутр. – 8 мм; M14×1,5	44351129167	RD 02.88.13
∅ внутр. – 10 мм; M10×1,5	44351129168	RD 02.88.14
∅ внутр. – 12 мм; M12×1,5	44351129169	RD 02.88.15
∅ внутр. – 15 мм; M22×1,5	44351129170	RD 02.88.16
∅ внутр. – 6 мм; M12×1,5	44351129171	RD 02.88.17
∅ внутр. – 8 мм; M12×1,5	44351129172	RD 02.88.18
∅ внутр. – 8 мм; M14×1,5	44351129173	RD 02.88.19
∅ внутр. – 8 мм; M16×1,5	44351129174	RD 02.88.20
∅ внутр. – 8 мм; M22×1,5	44351129175	RD 02.88.21
∅ внутр. – 10 мм; M16×1,5	44351129176	RD 02.88.22
∅ внутр. – 10 мм; M22×1,5	44351129177	RD 02.88.23
∅ внутр. – 12 мм; M16×1,5	44351129178	RD 02.88.24
∅ внутр. – 12 мм; M22×1,5	44351129179	RD 02.88.25
∅ внутр. – 15 мм; M22×1,5	44351129180	RD 02.88.26

РЕМКОМПЛЕКТИ



РЕМКОМПЛЕКТ ТРУБКИ ПВХ

Ø внутр. – 4 мм; М4×1,5	4435868095	RD 01.02.139
Ø внутр. – 5 мм; М4×1,5	4435868096	RD 01.02.140
Ø внутр. – 6 мм; М6×1,5	4435868097	RD 01.02.141
Ø внутр. – 8 мм; М8×1,5	4435868098	RD 01.02.142
Ø внутр. – 10 мм; М10×1,5	4435868099	RD 01.02.143
Ø внутр. – 12 мм; М12×1,5	4435868100	RD 01.02.144
Ø внутр. – 14 мм; М14×1,5	4435868101	RD 01.02.145
Ø внутр. – 15 мм; М14×1,5	4435868102	RD 01.02.146
Ø внутр. – 16 мм; М16×1,5	4435868103	RD 01.02.147



ПРЯМІЙ РІЗЬБОВІЙ З'ЄДНУВАЧ ТРУБКИ ПВХ

Ø внутр. – 4 мм; М4×1,5	4435868104	RD 01.02.148
Ø внутр. – 6 мм; М6×1,5	4435868105	RD 01.02.149
Ø внутр. – 8 мм; М8×1,5	4435868106	RD 01.02.150
Ø внутр. – 10 мм; М10×1,5	4435868107	RD 01.02.151
Ø внутр. – 12 мм; М12×1,5	4435868108	RD 01.02.152
Ø внутр. – 15 мм; М16×1,5	4435868109	RD 01.02.153
Ø внутр. – 16 мм; М16×1,5	4435868110	RD 01.02.154
Ø внутр. – 9 мм; М16×1,5	44051032565	RD 43.99.79
Ø внутр. – 6 мм; М12×1,5	44351043999	12.990.7890.032
Ø внутр. – 8 мм; М14×1,5	44351044000	12.990.7890.033
Ø внутр. – 10 мм; М16×1,5	44351044001	12.990.7890.034
Ø внутр. – 12 мм; М18×1,5	44351044002	12.990.7890.035



РЕМКОМПЛЕКТ ТРУБКИ ПВХ

Ø внутр. – 9 мм; М16×1,5	44051032566	RD 43.99.80
Ø внутр. – 6 мм; М6×1,5	44351044003	12.990.7890.036
Ø внутр. – 8 мм; М14×1,5	44351044004	12.990.7890.037
Ø внутр. – 10 мм; М16×1,5	44351044005	12.990.7890.038
Ø внутр. – 12 мм; М18×1,5	44351044006	12.990.7890.039

ЗУБЧАСТІ З'ЄДНУВАЧІ «ЯЛИНКА»

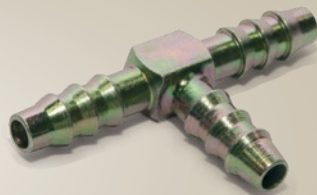

**ЗУБЧАСТИЙ З'ЄДНУВАЧ ДЛЯ ТРУБКИ
метал**

6 мм	4435868142	RD 01.01.54
8 мм	4435868143	RD 01.01.55
10 мм	4435868144	RD 01.01.56
12 мм	4435868145	RD 01.01.57
15 мм	4435868146	RD 01.01.58

**ЗУБЧАСТИЙ З'ЄДНУВАЧ-ТРІЙНИК ДЛЯ ТРУБКИ
метал**

6 мм	4435868147	RD 01.01.59
8 мм	4435868148	RD 01.01.60
10 мм	4435868149	RD 01.01.61
12 мм	4435868150	RD 01.01.62



**ШВИДКОЗЙОМНЕ З'ЄДНАННЯ
пряме**

M22×1,5/8	44351106239	RD 39.87.24
M22×1,5/10	44351106240	RD 39.87.25
M22×1,5/12	44351106241	RD 39.87.26
M22×1,5/14	44351106242	RD 39.87.27
M16×1,5/8	44351106243	RD 39.87.28
M16×1,5/10	44351106244	RD 39.87.29
M16×1,5/12	44351106245	RD 39.87.30

**ШВИДКОЗЙОМНЕ З'ЄДНАННЯ
під кутом 90°**

M16×1,5/6	44351121581	RD 87.55.01
M16×1,5/8	44351121588	RD 87.55.02
M16×1,5/10	44351121589	RD 87.55.03
M16×1,5/12	44351121590	RD 87.55.04
M22×1,5/6	44351121591	RD 87.55.05
M22×1,5/8	44351121592	RD 87.55.06
M22×1,5/10	44351121593	RD 87.55.07
M22×1,5/12	44351121594	RD 87.55.08



ШВИДКОЗЙОМНЕ З'ЄДНАННЯ

M22×1,5×8	44351106239	RD 39.87.24
M22×1,5×10	44351106240	RD 39.87.25
M22×1,5×12	44351106241	RD 39.87.26
M22×1,5×14	44351106242	RD 39.87.27
M16×1,5×8	44351106243	RD 39.87.28
M16×1,5×10	44351106244	RD 39.87.29
M16×1,5×12	44351106245	RD 39.87.30
M12×1,5×6	44351130564	RD 58.72.09
M12×1,5×8	44351130565	RD 58.72.10
M14×1,5×6	44351130566	RD 58.72.11
M14×1,5×8	44351130567	RD 58.72.12
M16×1,5×6	44351130568	RD 58.72.13
M16×1,5×8	44351130569	RD 58.72.14
M16×1,5×10	44351130570	RD 58.72.15
M12×1,5×10	44351130571	RD 58.72.16
M14×1,5×10	44351130572	RD 58.72.17
M22×1,5×6	44351130574	RD 58.72.19
M22×1,5×8	44351130575	RD 58.72.20
M22×1,5×10	44351130576	RD 58.72.21
M22×1,5×12	44351130577	RD 58.72.22
M14×1,5×12	44351130578	RD 58.72.23

ШВИДКОЗЙОМНЕ З'ЄДНАННЯ
під хомут

M22x1,5x6	44051124173	RD 08.24.58
M22x1,5x8	44051124174	RD 08.24.59
M22x1,5x10	44051124175	RD 08.24.60
M22x1,5x12	44051124176	RD 08.24.61
M22x1,5x14	44051124177	RD 08.24.62
M22x1,5x16	44051124178	RD 08.24.63
M16x1,5x6	44051124167	RD 08.24.52
M16x1,5x8	44051124168	RD 08.24.53
M16x1,5x10	44051124169	RD 08.24.54
M16x1,5x12	44051124170	RD 08.24.55
M16x1,5x14	44051124171	RD 08.24.56
M16x1,5x16	44051124172	RD 08.24.57

ПНЕВМАТИЧНІ РОЗ'ЄМИ

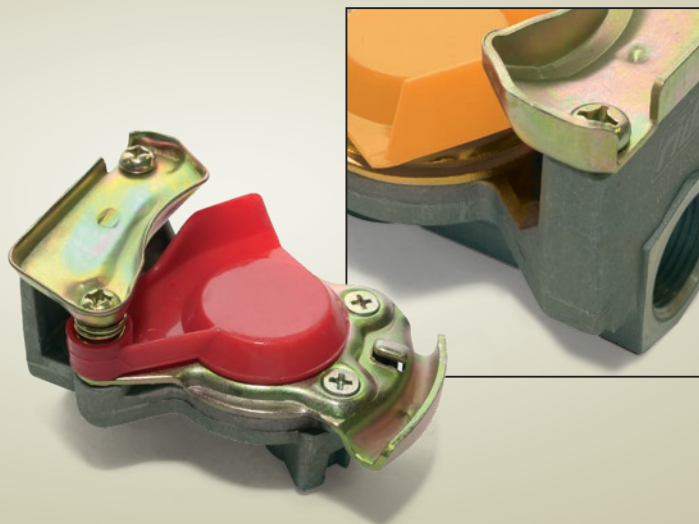

З'ЄДНУВАЛЬНА ГОЛОВКА Mercedes, MAN

M16×1,5 червона, комплект (б/к+з/к)	0135700	100.3521110
M16×1,5 жовта, комплект (б/к+з/к)	0135701	100.3521010
M22×1,5 жовта, комплект (б/к+з/к)	4435809558	04215478
M22×1,5 червона, комплект (б/к+з/к)	4435809559	4522002110-03
M16×1,5 жовта (б/к)	4435838440	RD 48014B
M16×1,5 жовта (з/к)	4435838441	RD 48014DA
M22×1,5 жовта (б/к)	4435838436	RD 48014A
M22×1,5 жовта (з/к)	4435838437	RD 48014CB
M16×1,5 червона (б/к)	4435838442	RD 48014D
M16×1,5 червона (з/к)	4435838443	RD 48014BA
M22×1,5 червона (б/к)	4435838438	RD 48014C
M22×1,5 червона (з/к)	4435838439	RD 48014AB

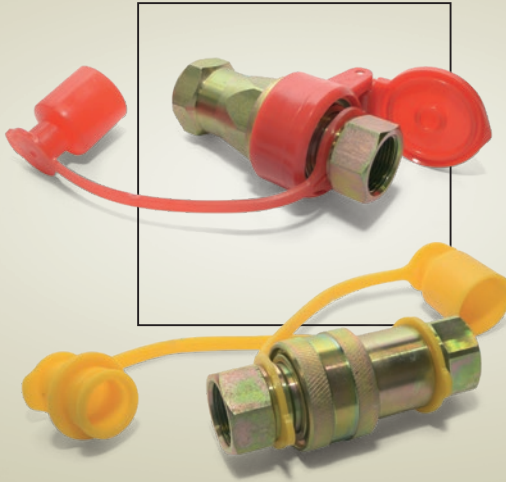

З'ЄДНУВАЛЬНА ГОЛОВКА (EURO)
Mercedes, MAN

M16×1,5 жовта	4435868156	RD 01.01.68
M22×1,5 жовта	4435868157	RD 01.01.69
BSP1/2 жовта	4435868158	RD 01.01.70
M16×1,5 червона	4435867881	RD 01.01.72
M22×1,5 червона	4435867883	RD 01.03.73
M16×1,5 жовта	1605648042	БРС-62
M22×1,5 жовта	1605648040	БРС-64
M16×1,5 червона	1605648043	БРС-63
M22×1,5 червона	1605648041	БРС-65
M16×1,5 жовта	44351130602	RD 58.72.47
M22×1,5 жовта	44351130603	RD 58.72.48
M16×1,5 червона	44351130604	RD 58.72.49
M22×1,5 червона	44351130605	RD 58.72.50

МЕТАЛЕВІ ФІТИНГИ З РІЗЬБОВИМ З'ЄДНАННЯМ

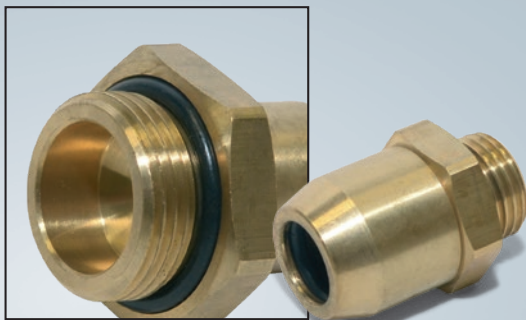

ПРЯМИЙ ФІТИНГ ІЗ З'ЄДНАННЯМ ПІД ШЛАНГ штуцер

16×1,0/M16×1,5	4435867869	RD 99.98.81
16×2,0/M22×1,5	4435878615	RD 99.02.64
18×2,0/M22×1,5	4435878616	RD 99.02.65
6×1,0/M16×1,5	4435878617	RD 99.02.66
10×1,0/M16×1,5	4435878618	RD 99.02.67
10×1,0/M22×1,5	4435878619	RD 99.02.68
8×2,0/M22×1,5	44351027865	RD 99.88.75
10×2,0/M22×1,5	44351027866	RD 99.88.76
8×1,0/M16×1,5	44351027868	RD 99.88.78
12×1,0/M16×1,5	44351027869	RD 99.88.79
14×1,0/M16×1,5	44351027870	RD 99.88.80
16×2,0/M16×1,5	44351027871	RD 99.88.81
8×2,0/M14×1,5	44351121385	RD 87.55.27

ПРЯМИЙ ФІТИНГ ІЗ З'ЄДНАННЯМ ПІД ШЛАНГ штуцер

10×2,0/M14×1,5	44351121386	RD 87.55.28
8×2,0/M16×1,5	44351121387	RD 87.55.29
6×1,0/M10×1,5	44351208419	RD 99.48.20
8×1,0/M10×1,5	44351208420	RD 99.48.21
10×1,0/M10×1,5	44351208421	RD 99.48.22
12×1,0/M10×1,5	44351208422	RD 99.48.23
6×1,5/M12×1,5	44351208423	RD 99.48.24
8×1,5/M12×1,5	44351208424	RD 99.48.25
10×1,5/M12×1,5	44351208425	RD 99.48.26
12×1,5/M12×1,5	44351208426	RD 99.48.27
14×1,5/M16×1,5	44351208427	RD 99.48.28
6×1,5/M22×1,5	44351208428	RD 99.48.29
12×1,5/M22×1,5	44351208429	RD 99.48.30

**ПРЯМЕ ФІТИНГОВЕ З'ЄДНАННЯ
зі з'єднанням для ПВХ трубки**

12×1,5 / M16×1,5	4435878611	RD 99.02.60
15×1,5 / M22×1,5	4435878612	RD 99.02.61
8×1,0 / M12×1,5	4435878613	RD 99.02.62
6×1,0 / M16×1,5	44051124115	RD 08.24.00
8×1,0 / M16×1,5	44051124116	RD 08.24.01
10×1,0 / M16×1,5	44051124117	RD 08.24.02
12×1,5 / M16×1,5	44051124118	RD 08.24.03
10×1,0 / M16×1,5	44351007946	RD 01.04.74
10×1,0 / M12×1,5	44351009482	RD 01.04.83
12×1,0 / M12×1,5	44351009484	RD 01.04.84
10×1,0 / M12×1,5	44351027864	RD 99.88.73

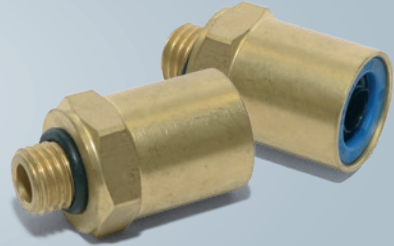

**АВАРІЙНИЙ МЕТАЛЕВИЙ З'ЄДНУВАЧ ТРУБКИ ПВХ
зовнішня різьба**

8×1.0 / M16×1.5	4435878610	RD 99.02.59
12×1.5 / M22×1.5	4435878614	RD 99.02.63
6×1.0 / M22×1.5	44051124119	RD 08.24.04
8×1.0 / M22×1.5	44051124120	RD 08.24.05
10×1.0 / M22×1.5	44051124121	RD 08.24.06
12×1.5 / M22×1.5	44051124122	RD 08.24.07
14×1.5 / M22×1.5	44051124123	RD 08.24.08
15×1.5 / M22×1.5	44051124124	RD 08.24.09
16×2 / M22×1.5	44051124125	RD 08.24.10
6×1 / M12×1.5	44051124126	RD 08.24.11
8×1.0 / M12×1.5	44051124127	RD 08.24.12
10×1.0 / M12×1.5	44051124128	RD 08.24.13
10×1 / M22×1.5	44351007947	RD 01.04.75
12×1 / M16×1.5	44351007948	RD 01.04.76
12×1 / M22×1.5	44351007949	RD 01.04.77



6×1 / M16×1.5	44351121372	RD 87.55.23
8×1.0 / M22×1.5	44351121379	RD 87.55.20
10×1.0 / M22×1.5	44351121380	RD 87.55.21
12×1.5 / M22×1.5	44351121381	RD 87.55.22
8×1.0 / M16×1.5	44351121382	RD 87.55.24
10×1.0 / M16×1.5	44351121383	RD 87.55.25
12×1.0 / M16×1.5	44351121384	RD 87.55.26
6×1 / M22×1.5	44351121598	RD 87.55.19

**ФІТИНГОВІ З'ЄДНАННЯ ПІД ШЛАНГ
штуцер**

M22×1,5/6	44351121598	RD 87.55.19
M22×1,5/8	44351121379	RD 87.55.20
M22×1,5/10	44351121380	RD 87.55.21
M22×1,5/12	44351121381	RD 87.55.22
M16×1,5/6	44351121372	RD 87.55.23
M16×1,5/8	44351121382	RD 87.55.24
M16×1,5/10	44351121383	RD 87.55.25
M16×1,5/12	44351121384	RD 87.55.26

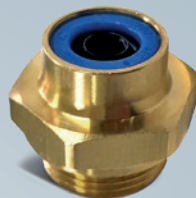

**ПРЯМІ ФІТИНГОВІ З'ЄДНАННЯ
Standard**

6×6	44051124143	RD 08.24.28
8×8	44051124144	RD 08.24.29
10×10	44051124145	RD 08.24.30
12×12	44051124146	RD 08.24.31
14×14	44051124147	RD 08.24.32
15×15	44051124148	RD 08.24.33
16×16	44051124149	RD 08.24.34
6×1,0/M16×1,5	44051124184	RD 08.24.69
8×1,0/M16×1,5	44051124185	RD 08.24.70
10×1,0/M16×1,5	44051124186	RD 08.24.71
12×1,5/M16×1,5	44051124187	RD 08.24.72
6×1,0/M22×1,5	44051124188	RD 08.24.73
8×1,0/M22×1,5	44051124189	RD 08.24.74
10×1,0/M22×1,5	44051124190	RD 08.24.75
12×1,5/M22×1,5	44051124191	RD 08.24.76
6×1,5/M12×1,5	44051124192	RD 08.24.77
8×1,5/M12×1,5	44051124193	RD 08.24.78
10×2,0/M22×1,5	44051124194	RD 08.24.79

ВЕНТИЛІ ТА ЗАГЛУШКИ

КОНТРОЛЬНИЙ ВИВІД

M16×1,5	4435878596	RD 99.01.88
M22×1,5	4435878595	RD 99.01.87

КЛАПАН КОНТРОЛЬНОГО ВИВОДУ

контрольний штуцер M22×1,5	44351121378	RD 87.55.18
----------------------------	-------------	-------------

КЛАПАН ЗЛИВУ КОНДЕНСАТУ

M22×1,5 зовнішня різьба	4435868140	RD 01.01.52
M22×1,5 зовнішня різьба	44351044007	12.990.7890.040
M22×1,5 зовнішня різьба	0135955027	11.3513110



АДАПТЕР ПЕРЕХІДНИК

M22 / M16×1,5	44351035045	RD 28.74.22
M22 / M16×1,5	6900237650	RD 97.76.78
M22 / M22×1,5	69351260	RD 97.76.83
M12 / M16	44051124501	RD 08.25.00
M16 / M22	44051124502	RD 08.25.01
M16 / M22×1,5	44351121377	RD 87.55.17
M12×M22×1,5	44351130581	RD 58.72.26
M14×M22×1,5	44351130583	RD 58.72.28
M16×M22×1,5	44351130584	RD 58.72.29
M16×M18×1,5	44351130585	RD 58.72.30
M18×M22×1,5	44351130586	RD 58.72.31

РІЗЬБОВА ПРОБКА З КІЛЬЦЕМ УЩІЛЬНЮВАЧА

M12×1,5 F M16×1,5	4435878597	RD 99.01.89
M16×1,5	4435878599	RD 99.01.91
M22×1,5 F M16×1,5	4435878601	RD 99.01.93

ПРЕС-МАСЛЯНКИ (тавотниці)

ПРЕС-МАСЛЯНКИ (М10)

М10×1 пряма, 10 шт.	44141029487	RD-0010
М10×1 пряма	1905587012	DK-0001
М10×1×45 кутова, 10 шт.	44141029488	RD-0011
М10×1×45 кутова	1905587013	DK-0002
М10×1×45 кутова	44351121742	RD 0010×1
М10×1×90 кутова, 10 шт.	44141029489	RD-0012
М10×1×90 кутова	1905587014	DK-0003
М10×1×90 кутова	44351121743	RD 0011×1



ПРЕС-МАСЛЯНКИ (М8)

М8×1 пряма, 10 шт.	44141029493	RD-0016
М8×1 пряма	1905587018	DK-0007
М8×1×45 кутова, 10 шт.	44141029494	RD-0017
М8×1×45 кутова	1905587019	DK-0008
М8×1×90 кутова, 10 шт.	44141029495	RD-0018
М8×1×90 кутова	1905587020	DK-0009
М8×1×90 кутова	44351121738	RD 0008×1



ПРЕС-МАСЛЯНКИ (М6)

М6×1 пряма, 10 шт.	44141029490	RD-0013
М6×1 пряма	1905587015	DK-0004
М6×1×45 кутова, 10 шт.	44141029491	RD-0014
М6×1×45 кутова	1905587016	DK-0005
М6×1×45 кутова	44351121737	RD 0006×1
М6×1×90 кутова, 10 шт.	44141029492	RD-0015
М6×1×90 кутова	1905587017	DK-0006

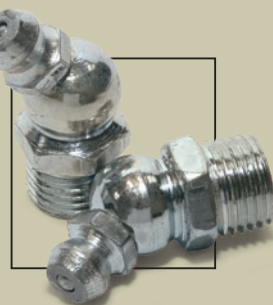

КОВПАЧОК ПРЕС-МАСЛЯНКИ

червоний	44351121739	RD 1118
жовтий	44351121740	RD 1119
зелений	44351121741	RD 1120

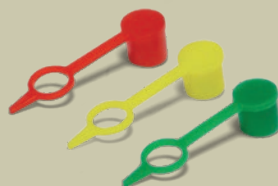

НАБОРИ ПРЕС-МАСЛЯНОК

М6, М8, М10 — прямі та кутові 45°, 90°; 450 шт.	44111027610	RD11450ZK
М6, М8, М10 — прямі та кутові 90°; 110 шт.	4413992013	RD11110ZK

ШВИДКОРОЗ'ЄМНІ З'ЄДНАННЯ

АВАРІЙНІ З'ЄДНУВАЧІ-ТРІЙНИКИ ЗІ ШВИДКОЗЙОМНИМ ДОДАТКОМ

6×6	44351012209	RD 01.05.05
8×8	44351012210	RD 01.05.06
10×10	6900241572	RD 01.05.07
12×12	6900241574	RD 01.05.08

F-ПОДІБНИЙ ЕЛЕМЕНТ

P5/M16×1,5	4435878609	RD 99.02.58
M16×1,5×3	44351238525	RD 97.70.29

З'ЄДНУВАЧІ-ТРІЙНИКИ зовнішня різьба

10×1/8"×10	01351044396	DK-1437
14×1/8"×14	01351044397	DK-1438
14×14×14	01351044398	DK-1439
16×16×16	01351044400	DK-1441
18×18×18	01351044395	DK-1436

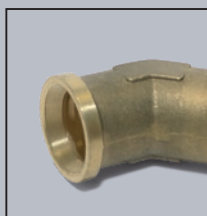
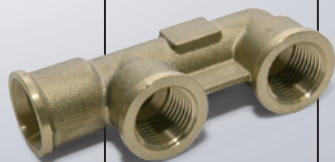
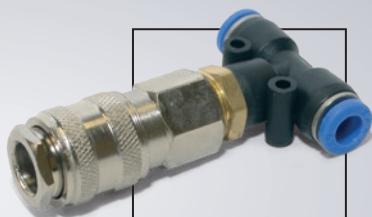

ШВИДКОЗЙОМНЕ З'ЄДНАННЯ ПІД КУТОМ 45°

P5/M16×1,5	4435878608	RD 99.02.57
------------	------------	-------------

ШВИДКОЗЙОМНЕ З'ЄДНАННЯ ПІД КУТОМ 90°

P5/M16×1,5	4435878607	RD 99.02.56
P5×M16×1,5 Standart	44051124503	RD 08.25.02
P5×M12×1,5 Standart	44051124504	RD 08.25.03
P5×M22×1,5 Standart	44051124505	RD 08.25.04



ШВИДКОРОЗ'ЄМНІ З'ЄДНАННЯ



ШВИДКОЗЙОМНІ З'ЄДНАННЯ

P5 / M12×1,5	4435878604	RD 99.01.98
P5 / M16×1,5	4435878605	RD 99.01.99
P5 / M22×1,5	4435878606	RD 99.02.55
P5×M12×1,5	44051124161	RD 08.24.46
P5×M14×1,5 Standard	44051124162	RD 08.24.47
P5×M16×1,5 Standard	44051124163	RD 08.24.48
P5×M22×1,5 Standard	44051124164	RD 08.24.49

КУТОВІ АВАРІЙНІ З'ЄДНУВАЧІ

P5×6×1	44051124157	RD 08.24.42
P5×8×1	44051124158	RD 08.24.43
P5×10×1	44051124159	RD 08.24.44
P5×12×1,5	44051124160	RD 08.24.45



АВАРІЙНИЙ З'ЄДНУВАЧ ТРІЙНИК з'єднання зверху та праворуч

P5×M16×1,6	44051124507	RD 08.25.06
------------	-------------	-------------



АВАРІЙНИЙ З'ЄДНУВАЧ ТРІЙНИК з'єднання зверху

P5×M16×1,5	44051124179	RD 08.24.64
------------	-------------	-------------



АВАРІЙНИЙ З'ЄДНУВАЧ ТРІЙНИК з'єднання по боках

P5×M16×1,5	44351035046	RD 28.74.23
P5×M16×1,5 Standart	44051124506	RD 08.25.05

ШВИДКОРОЗ'ЄМНІ ДРОСЕЛЬНІ З'ЄДНАННЯ

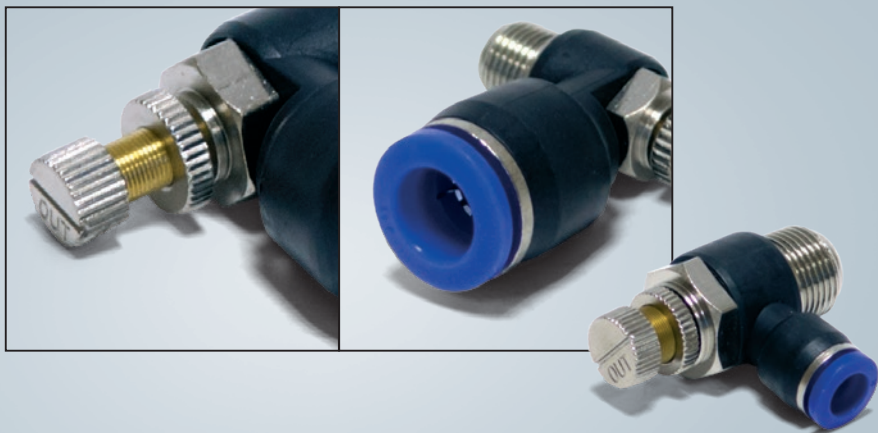

АВАРІЙНІ З'ЄДНАННЯ З ДРОСЕЛЕМ JSC Standart

1/8×4	44051124195	RD 08.24.80	3/8×8	44051124204	RD 08.24.89
1/4×4	44051124196	RD 08.24.81	1/2×8	44051124205	RD 08.24.90
3/8×4	44051124197	RD 08.24.82	1/8×10	44051124206	RD 08.24.91
1/8×6	44051124198	RD 08.24.83	1/4×10	44051124207	RD 08.24.92
1/4×6	44051124199	RD 08.24.84	3/8×10	44051124208	RD 08.24.93
3/8×6	44051124200	RD 08.24.85	1/2×10	44051124209	RD 08.24.94
1/2×6	44051124201	RD 08.24.86	1/4×12	44051124210	RD 08.24.95
1/8×8	44051124202	RD 08.24.87	3/8×12	44051124211	RD 08.24.96
1/4×8	44051124203	RD 08.24.88	1/2×12	44051124212	RD 08.24.97

З'ЄДНУВАЧІ З РІЗЬБОВИМ З'ЄДНАННЯМ



**МЕТАЛЕВІ АВАРІЙНІ З'ЄДНУВАЧІ ТРУБКИ ПВХ
(зовнішня різьба)**

M12×1.25; Ø 10 мм	6935470068	02.210.7032.100
M12×1.25; Ø 12 мм	6935470069	02.210.7032.120
M16×1.5; Ø 10 мм	6935470071	02.210.7034.100
M16×1.5; Ø 12 мм	6935470072	02.210.7034.120
M16×1.5; Ø 8 мм	6935470070	02.210.7034.080
M22×1.5; Ø 10 мм	6935470073	02.210.7035.100
M22×1.5; Ø 12 мм	6935470074	02.210.7035.120
M22×1.5; Ø 8 мм	6905593240	02.210.7035.080



**КУТОВІ МЕТАЛЕВІ АВАРІЙНІ З'ЄДНУВАЧІ
ТРУБКИ ПВХ (зовнішня різьба)**

M16×1.5; Ø 8 мм	6935470075	02.210.7134.080
M16×1.5; Ø 8 мм	44351044369	02.211.7034.080
M22×1.5; Ø 10 мм	6935470077	02.210.7135.100
M22×1.5; Ø 12 мм	6935470078	02.210.7135.120
M22×1.5; Ø 6 мм	44351044020	02.210.7034.081
M22×1.5; Ø 8 мм	6935470076	02.210.7135.080
M12×1.5; Ø 10 мм	44351031616	RD 57.45.37
M12×1.5; Ø 12 мм	44351031617	RD 57.45.38
M12×1.5; Ø 6 мм	44351031614	RD 57.45.35
3/8; Ø 8 мм	44351044017	02.210.7034.079
M12×1.5; Ø 8 мм	44351031615	RD 57.45.36

ШТУЦЕРИ З УЩІЛЬНЮВАЛЬНИМ КІЛЬЦЕМ

M 22×1,5 / 16×1,5 / 16×1,5	4435878603	RD 99.01.97
M 22×1,5 / 16×1,5 / 22×1,5	4435878585	RD 99.01.96
F16×M16 / M22×1,5	44051124165	RD 08.24.50
F16×M22 / M22×1,5	44051124166	RD 08.24.51



З'ЄДНУВАЧ-ТРІЙНИК З ГАЙКОЮ

18×20×18	01351044391	DK-1432
----------	-------------	---------



КУТОВІ З'ЄДНУВАЧІ-ДВІЙНИКИ

M22×1,5 / M16×1,5	4435868137	RD 01.01.49
M16×1,5 / M16×1,5	4435868138	RD 01.01.50

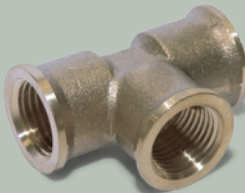

**КУТОВИЙ З'ЄДНУВАЧ-ТРІЙНИК
внутрішня різьба**

M16×1,5	4435868139	RD 01.01.51
---------	------------	-------------

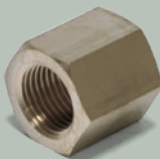

РІЗЬБОВА МУФТА

M16×1,5	4435878583	RD 99.01.95
M22×1,5	44351027863	RD 99.88.65

З'ЄДНУВАЧІ З РІЗЬБОВИМ З'ЄДНАННЯМ

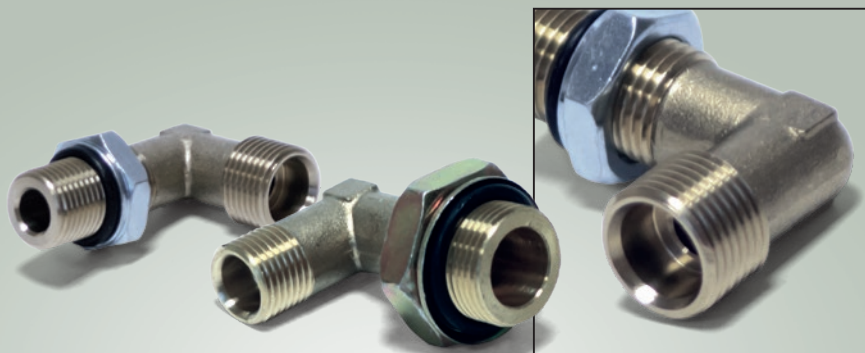

КУТОВІ З'ЄДНУВАЧІ

10×12, з гайкою	01351044409	DK-1450
14×10, з гайкою	01351044401	DK-1442
14×12, з гайкою	01351044406	DK-1447
16×16, з гайкою	01351044402	DK-1443
16×18, з гайкою	01351044403	DK-1444
18×20, з гайкою	01351044405	DK-1446
22×16, з гайкою	01351044404	DK-1445
22×18, з гайкою	01351044394	DK-1435
10×1/8	01351044407	DK-1448
14×1/8	01351044408	DK-1449
16×3/8	01351044392	DK-1433
18×3/8	01351044393	DK-1434



МЕТАЛЕВІ АВАРІЙНІ З'ЄДНУВАЧІ ТРУБКИ ПВХ

M22×1,5/12×12	44351126155	RD 08.34.11
M22×1,5/12×8	44351126156	RD 08.34.12
M22×1,5/10×10	44351126151	RD 08.34.07



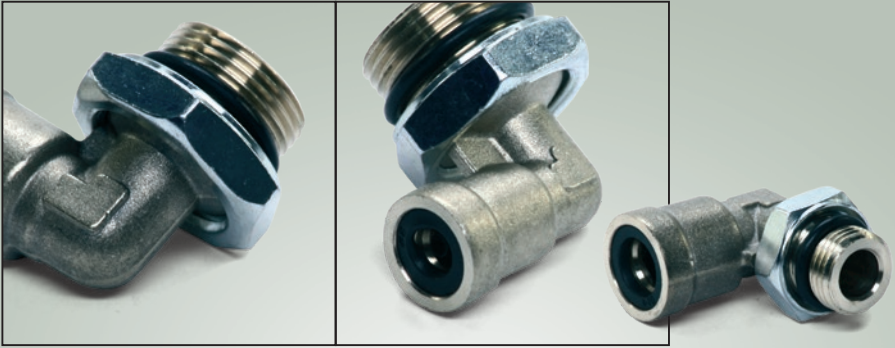

КУТОВІ МЕТАЛЕВІ АВАРІЙНІ З'ЄДНУВАЧІ

6×1,0/M12×1,5	44051124129	RD 08.24.14	12×1,5/M22×1,5	44051124139	RD 08.24.24
8×1,0/M12×1,5	44051124130	RD 08.24.15	14×1,5/M22×1,5	44051124140	RD 08.24.25
6×1,0/M16×1,5	44051124132	RD 08.24.17	15×1,5/M22×1,5	44051124141	RD 08.24.26
8×1,0/M16×1,5	44051124133	RD 08.24.18	8×6/M16×1,5	44351007950	RD 01.04.78
10×1,0/M16×1,5	44051124134	RD 08.24.19	10×8/M16×1,5	44351007951	RD 01.04.79
12×1,5/M16×1,5	44051124135	RD 08.24.20	10×8/M22×1,5	44351007952	RD 01.04.80
6×1,0/M22×1,5	44051124136	RD 08.24.21	12×9/M22×1,5	44351007953	RD 01.04.81
8×1,0/M22×1,5	44051124137	RD 08.24.22	M22×1,5/M16×1,5	44051124142	RD 08.24.27
10×1,0/M22×1,5	44051124138	RD 08.24.23			



**З'ЄДНУВАЧІ-ТРІЙНИКИ ТРУБКИ ПВХ
трубка+різьба**

10×M16×1,5×10	44351027013	RD 99.41.24
10×M22×1,5×10	44351027014	RD 99.41.25
12×M16×1,5×12	44351027015	RD 99.41.26
12×M22×1,5×12	44351027016	RD 99.41.27
8×M16×1,5×8	44351027011	RD 99.41.22
8×M22×1,5×8	44351027012	RD 99.41.23

З'ЄДНУВАЧІ З РІЗЬБОВИМ З'ЄДНАННЯМ



МЕТАЛЕВІ АВАРІЙНІ З'ЄДНУВАЧІ ТРІЙНИКИ зовнішня та внутрішня різьба

M12×1,5	44351130587	RD 58.72.32
M14×1,5	44351130588	RD 58.72.33
M16×1,5	44351130589	RD 58.72.34
M18×1,5	44351130590	RD 58.72.35
M22×1,5	44351130591	RD 58.72.36

КУТОВІ МЕТАЛЕВІ АВАРІЙНІ З'ЄДНУВАЧІ зовнішня та внутрішня різьба

M12×1,5	44351130592	RD 58.72.37
M14×1,5	44351130593	RD 58.72.38
M16×1,5	44351130594	RD 58.72.39
M18×1,5	44351130595	RD 58.72.40
M22×1,5	44351130596	RD 58.72.41

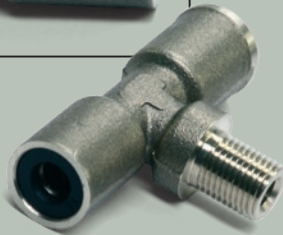
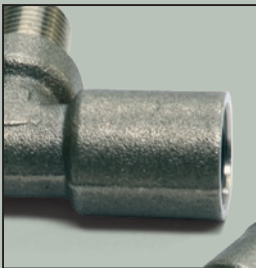

ФІТИНГИ-ТРІЙНИКИ вертикальні

M10×1/6	44351126145	RD 08.34.01
M12×1,5/6×8	44351126146	RD 08.34.02
M12×1,5/8×10	44351126147	RD 08.34.03
M16×1,5/8×8	44351126148	RD 08.34.04
M22×1,5/8×8	44351126149	RD 08.34.05
M16×1,5/10×10	44351126150	RD 08.34.06
M12×1,5/12×8	44351126152	RD 08.34.08
M16×1,5/12×12	44351126153	RD 08.34.09
M16×1,5/12×8	44351126154	RD 08.34.10
M16×1,5/M12×1,5	44351126157	RD 08.34.13

**ШТУЦЕР (перехідний)**

S17×S22 (M14×1,5 / M18×1,5)	2389799902	DK-038
S17×S24 (M14×1,5 / M20×1,5)	2389799903	DK-039
S19×S22 (M16×1,5 / M18×1,5)	2389799904	DK-040
S19×S24 (M16×1,5 / M20×1,5)	2389799905	DK-041
S19×S27 (M16×1,5 / M22×1,5)	2389799906	DK-042
S22×S24 (M18×1,5 / M20×1,5)	2389799907	DK-043
S24×S27 (M20×1,5 / M22×1,5)	2389799908	DK-044
S24×S32 (M20×1,5 / M27×1,5)	2389799909	DK-045
S27×S30 (M22×1,5 / M24×1,5)	2389799911	DK-047
S27×S32 (M22×1,5 / M27×1,5)	2389799912	DK-048
S27×S36 (M22×1,5 / M30×1,5)	2389799913	DK-049
S30×S32 (M24×1,5 / M27×1,5)	2389799914	DK-050
S30×S36 (M24×1,5 / M30×1,5)	2389799915	DK-051
S32×S36 (M27×1,5 / M30×1,5)	2389799916	DK-052

ШТУЦЕР (з'єднувальний)

S19×S19 (M16×1,5 / M16×1,5)	2389799917	DK-053
S22×S22 (M22×1,5 / M22×1,5)	23891226554	DK-8245
S24×S24 (S22) (M20×1,5 / M20×1,5)	23891113575	DK-061
S24×S24 (S22) (M20×1,5 / M20×1,5)	2389799918	DK-054
S24×S24 (M22×1,5 / M22×1,5)	23891226555	DK-8246
S24×S24 конус (M20×1,5 / K½)	2389799920	DK-056
S27×S27 (M22×1,5 / M22×1,5)	2389799921	DK-057
S27×S27 (M24×1,5 / M24×1,5)	2389799919	DK-055
S32×S32 (M27×1,5 / M27×1,5)	2389799922	DK-058
S36×S36 (M30×1,5 / M30×1,5)	2389799923	DK-059
S41×S41 (M33×2,0 / M33×2,0)	2389799924	DK-060
S46×S46 (M42×2,0 / M42×2,0)	2389799910	DK-046





ШТУЦЕР ТРІЙНИК (з гайкою)

M16×1,5/M16×1,5/M16×1,5 з гайкою S19	23891158865	DK-8210
M18×1,5/M18×1,5/M18×1,5 з гайкою S22	23891158866	DK-8211
M20×1,5/M20×1,5/M20×1,5 з гайкою S24	23891158867	DK-8212
M22×1,5/M22×1,5/M22×1,5 з гайкою S27	23891158868	DK-8213
M27×1,5/M27×1,5/M27×1,5 з гайкою S32	23891158869	DK-8214
M30×1,5/M30×1,5/M30×1,5 з гайкою S36	23891158870	DK-8215

ШТУЦЕР ТРІЙНИК

M16×1,5/M16×1,5/M16×1,5	23891158871	DK-8216
M18×1,5/M18×1,5/M18×1,5	23891158872	DK-8217
M20×1,5/M20×1,5/M20×1,5	23891158873	DK-8218
M20×1,5/M22×1,5/M20×1,5	23891158874	DK-8219
M22×1,5/M22×1,5/M22×1,5	23891158875	DK-8240
M22×1,5/M20×1,5/M22×1,5	23891158876	DK-8221
M27×1,5/M27×1,5/M27×1,5	23891158877	DK-8222



**ШТУЦЕР КУТОВИЙ
з гайкою**

M14×1,5 / M14×1,5 з гайкою S17	23891158878	DK-8223
M16×1,5 / M16×1,5 з гайкою S19	23891158879	DK-8224
M18×1,5 / M18×1,5 з гайкою S22	23891158880	DK-8225
M20×1,5 / M20×1,5 з гайкою S24	23891158881	DK-8226
M22×1,5 / M22×1,5 з гайкою S27	23891158882	DK-8227
M27×1,5 / M27×1,5 з гайкою S32	23891158883	DK-8228
M30×1,5 / M30×1,5 з гайкою S36	23891158884	DK-8229
M33×2,0 / M33×2,0 з гайкою S41	23891158885	DK-8241

ШТУЦЕР КУТОВИЙ

M16×1,5 / M16×1,5	23891158886	DK-8231
M18×1,5 / M18×1,5	23891158887	DK-8232
M20×1,5 / M16×1,5	23891158889	DK-8234
M20×1,5 / M20×1,5	23891158888	DK-8233
M22×1,5 / M20×1,5	23891158891	DK-8236
M22×1,5 / M22×1,5	23891158890	DK-8235
M27×1,5 / M20×1,5	23891158893	DK-8238
M27×1,5 / M27×1,5	23891158892	DK-8237
M30×1,5 / M30×1,5	23891158894	DK-8239



МУФТИ

МУФТА РОЗРИВНА (КЛАПАН) EURO 2-стороння

S24 M20×1,5	2389799901	H.036.50.000к
S24 M20×1,5	23891158896	H.036.52.000к1
S32 M27×1,5	23891158895	H.036.50.000к1

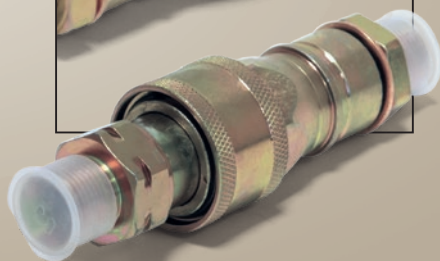
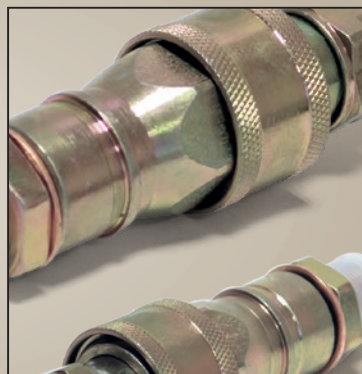

МУФТА РОЗРИВНА (КЛАПАН) EURO 2-стороння

S32 M27×1,5	2389799899	H.036.52.000к
-------------	------------	---------------

МУФТА РОЗРИВНА (КЛАПАН) EURO 1-стороння

S24 M20×1,5	2389799900	H.036.50.100к
S32 M27×1,5	2389799898	H.036.52.100к

МУФТА РОЗРИВНА

Ø 24; M20×1,5	233903	H.036.50.000
---------------	--------	--------------

МУФТА З'ЄДНУВАЛЬНА

Ø 24; M20×1,5	233901	H.036.68.000
Ø 32; M27×1,5	233902	H.036.69.000

ПОРОЖНИСТІ БОЛТИ (болти банджо)



БОЛТ-ШТУЦЕР
1 отвір

M8×1,0	44351106246	RD 39.87.31
M10×1,5	44351106247	RD 39.87.32
M12×1,5	44351106248	RD 39.87.33
M14×1,5	44351106249	RD 39.87.34
M16×1,5	44351106250	RD 39.87.35
M18×1,5	44351106251	RD 39.87.36
M20×1,5	44351106252	RD 39.87.37
M22×1,5	44351106253	RD 39.87.38

БОЛТ-ШТУЦЕР
2 отвори

M8×1,0	44351106254	RD 39.87.39
M10×1,5	44351106255	RD 39.87.40
M12×1,5	44351106256	RD 39.87.41
M14×1,5	44351106257	RD 39.87.42
M16×1,5	44351106258	RD 39.87.43
M18×1,5	44351106259	RD 39.87.44

ШТУЦЕР БАНДЖО

Ду16×S24 (M20×1,5) + болт (M16×1,5)	23891224170	DK-8242
Ду20×S24 (M20×1,5) + болт (M20×1,5)	23891224171	DK-8243
Ду24×S32 (M27×1,5) + болт (M24×1,5)	23891224172	DK-8244



КІЛЬЦЯ ДЛЯ УЩІЛЬНЮВАЛЬНЯ



НАБОРИ КІЛЬЦЬ ДЛЯ УЩІЛЬНЕННЯ

Ø 2,8–47,7 мм; чорні, 382 шт.	4488846150	RD11382ZK
Ø 2,8–47,7 мм; чорні, 382 шт.	4413992016	RD11382ZK
Ø 2,8–50 мм; чорні, 500 шт.	4488846151	RD11500ZK
Ø 5,3–17,0 мм; зелені (маслостійкі), 270 шт.	4435867820	RD11270ZK
Ø 3,0–22,0 мм; зелені (маслостійкі), 270 шт.	4413992015	RD11270ZK

ХОМУТИ

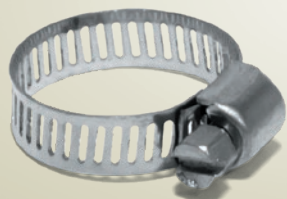

ЗАТЯЖНИЙ ХОМУТ, «AMERICAN» нержавіючий

6–12 мм	44051121430	RD-6-12xAT
8–12 мм	44051230306	RD-8-12/AT
10–16 мм	44051121441	RD-10-16xAT
12–20 мм	44051230307	RD-12-20/AT
13–19 мм	44051121442	RD-13-19xAT
16–25 мм	44051121443	RD-16-25xAT
20–32 мм	44051230308	RD-20-32/AT
25–40 мм	44051230309	RD-25-40/AT
30–45 мм	44051230310	RD-30-45/AT
32–50 мм	44051230311	RD-32-50/AT
40–60 мм	44051230312	RD-40-60/AT
50–70 мм	44051230313	RD-50-70/AT
60–80 мм	44051230314	RD-60-80/AT
70–90 мм	44051230315	RD-70-90/AT
80–100 мм	44051230316	RD-80-100/AT
90–110 мм	44051230317	RD-90-110/AT
100–120 мм	44051230318	RD-100-120/AT
110–130 мм	44051230319	RD-110-130/AT

ПРУЖИННИЙ ХОМУТ

Ø 10.8–11.9	49051056162	RD-10P
Ø 11.9–13.1	49051056163	RD-11P
Ø 13–14.3	49051056164	RD-12P
Ø 14–15.5	49051056165	RD-13P
Ø 15.1–16.7	49051056166	RD-14P
Ø 16.2–17.9	49051056167	RD-15P
Ø 17.3–19.1	49051056168	RD-16P
Ø 18.4–20.2	49051056169	RD-17P
Ø 19.4–21.4	49051056170	RD-18P
Ø 21.6–23.8	49051056172	RD-20P
Ø 22.7–25	49051056173	RD-21P
Ø 23.6–25.5	49051056174	RD-22P
Ø 24.8–27.4	49051056175	RD-23P
Ø 25.9–28.5	49051056176	RD-24P
Ø 27–29.8	49051056177	RD-25P
Ø 29–31.5	49051056178	RD-26P
Ø 33.2–34	49051056180	RD-28P
Ø 34.1–36.5	49051056181	RD-29P
Ø 40–42.5	49051056183	RD-32P
Ø 44–46.5	49051056185	RD-36P



СИЛОВИЙ ХОМУТ W1

131–139 мм, M8	44351047248	DK131-139
140–148 мм, M8	44351047249	DK140-148
149–161 мм, M8	44351047250	DK149-161
W1 17–19 мм, M5	911026749	DK17-19
W1 20–22 мм, M5	911026750	DK20-22
W1 23–25 мм, M5	911026751	DK23-25
W1 26–28 мм, M5	911026752	DK26-28
W1 29–31 мм, M6	911026753	DK29-31
W1 32–35 мм, M6	911026754	DK32-35
W1 36–39 мм, M6	911026755	DK36-39
W1 40–43 мм, M6	911026756	DK40-43
W1 44–47 мм, M6	911026757	DK44-47
W1 48–51 мм, M6	911026758	DK48-51
W1 52–55 мм, M6	911026759	DK52-55
W1 56–59 мм, M6	911026760	DK56-59
W1 60–63 мм, M6	911026761	DK60-63
W1 64–67 мм, M6	911026762	DK64-67
W1 68–73 мм, M8	911026763	DK68-73
W1 74–79 мм, M8	911026764	DK74-79
W1 80–85 мм, M8	911026765	DK80-85
W1 86–91 мм, M8	911026766	DK86-91
W1 92–97 мм, M8	911026767	DK92-97
W1 98–103 мм, M8	911026768	DK98-103
W1 104–112 мм, M8	911026769	DK104-112
W1 113–121 мм, M8	911026770	DK113-121
W1 122–130 мм, M8	911026771	DK122-130

**ЗАТЯЖНИЙ ХОМУТ
оцинкований**

100–120 мм «Germany»	4905861159	DKG-100-120
100–120 мм «Norma»	1605462090	DK100-120
10–16 мм «Germany»	4905861146	DKG-10-16
10–16 мм «Norma»	1605462077	DK10-16
110–130 мм «Germany»	4905861160	DKG-110-130
110–130 мм «Norma»	1605462091	DK110-130
120–140 мм «Germany»	4905861161	DKG-120-140
120–140 мм «Norma»	1605462092	DK120-140
12–20 мм «Germany»	4905861147	DKG-12-20
12–20 мм «Norma»	1605462078	DK12-20
140–160 мм «Germany»	4905861163	DKG-140-160
150–170 мм «Germany»	4905861164	DKG-150-170
160–180 мм «Germany»	4905861165	DKG-160-180
16–25 мм «Germany»	4905861148	DKG-16-25
16–25 мм «Norma»	1605462079	DK16-25



**ЗАТЯЖНИЙ ХОМУТ
оцинкований**

170–190 мм «Germany»	4905861166	DKG-170-190
180–200 мм «Germany»	4905861167	DKG-180-200
20–32 мм «Germany»	4905861149	DKG-20-32
20–32 мм «Norma»	1605462080	DK20-32
25–40 мм «Germany»	4905861150	DKG-25-40
25–40 мм «Norma»	1605462081	DK25-40
30–45 мм «Germany»	4905861151	DKG-30-45
30–45 мм «Norma»	1605462082	DK30-45
32–50 мм «Germany»	4905861152	DKG-32-50
32–50 мм «Norma»	1605462083	DK32-50
40–60 мм «Germany»	4905861153	DKG-40-60
40–60 мм «Norma»	1605462084	DK40-60
50–70 мм «Germany»	4905861154	DKG-50-70
50–70 мм «Norma»	1605462085	DK50-70
60–80 мм «Germany»	4905861155	DKG-60-80
60–80 мм «Norma»	1605462086	DK60-80
70–90 мм «Germany»	4905861156	DKG-70-90

**ЗАТЯЖНИЙ ХОМУТ
оцинкований**

80–100 мм «Germany»	4905861157	DKG-80-100
80–100 мм «Norma»	1605462088	DK80-100
8–12 мм «Germany»	4905861145	DKG-8-12
8–12 мм «Norma»	1605462076	DK8-12
90–110 мм «Germany»	4905861158	DKG-90-110
90–110 мм «Norma»	1605462089	DK90-110
100–120 мм «Germany» 20 шт./уп.	4991877255	DKG-100-120/20
10–16 мм «Germany» 100 шт./уп.	4991877242	DKG-10-16/100
110–130 мм «Germany» 20 шт./уп.	4991877256	DKG-110-130/20
120–140 мм «Germany» 20 шт./уп.	4991877257	DKG-120-140/20
12–20 мм «Germany» 100 шт./уп.	4991877243	DKG-12-20/100
130–150 мм «Germany» 20 шт./уп.	4991877258	DKG-130-150/20
140–160 мм «Germany» 20 шт./уп.	4991877259	DKG-140-160/20
16–25 мм «Germany» 100 шт./уп.	4991877244	DKG-16-25/100
20–32 мм «Germany» 100 шт./уп.	4991877245	DKG-20-32/100
25–40 мм «Germany» 100 шт./уп.	4991877246	DKG-25-40/100
30–45 мм «Germany» 100 шт./уп.	4991877247	DKG-30-45/100



**ЗАТЯЖНИЙ ХОМУТ
оцинкований**

32–50 мм «Germany» 20 шт./уп.	4991877248	DKG-32-50/20
40–60 мм «Germany» 20 шт./уп.	4991877249	DKG-40-60/20
50–70 мм «Germany» 20 шт./уп.	4991877250	DKG-50-70/20
60–80 мм «Germany» 20 шт./уп.	4991877251	DKG-60-80/20
70–90 мм «Germany» 20 шт./уп.	4991877252	DKG-70-90/20
80–100 мм «Germany» 20 шт./уп.	4991877253	DKG-80-100/20
8–12 мм «Germany» 100 шт./уп.	4991877241	DKG-8-12/100
90–110 мм «Germany» 20 шт./уп.	4991877254	DKG-90-110/20

ХОМУТ ГЛУШНИКА

МТЗ-80	23121123758	240-1205130
МТЗ-100	23121123759	245-1205130



**ЗАТЯЖНИЙ ХОМУТ
нержавіючий**

100–120 мм	49051035623	DK-100-120
10–16 мм	49051035610	DK-10-16
110–130 мм	49051035624	DK-110-130
120–140 мм	49051035625	DK-120-140
12–20 мм	49051035611	DK-12-20
130–150 мм	49051035626	DK-130-150
140–160 мм	49051035627	DK-140-160
150–170 мм	49051035628	DK-150-170
160–180 мм	49051035629	DK-160-180
16–25 мм	49051035612	DK-16-25
170–190 мм	49051035630	DK-170-190
180–200 мм	49051035631	DK-180-200

20–32 мм	49051035613	DK-20-32
25–40 мм	49051035614	DK-25-40
30–45 мм	49051035615	DK-30-45
32–50 мм	49051035616	DK-32-50
40–60 мм	49051035617	DK-40-60
50–70 мм	49051035618	DK-50-70
60–80 мм	49051035619	DK-60-80
70–90 мм	49051035620	DK-70-90
80–100 мм	49051035621	DK-80-100
8–12 мм	49051035609	DK-8-12
90–110 мм	49051035622	DK-90-110



ПЛАСТИКОВИЙ ХОМУТ

2.5×100 мм білий, 100 шт./уп.	4905845960	DK22-2.5x100WT
2.5×100 мм чорний, 100 шт./уп.	4905845959	DK22-2.5x100BK
2.5×120 мм білий, 100 шт./уп.	4905845962	DK22-2.5x120WT
2.5×120 мм чорний, 100 шт./уп.	4905845961	DK22-2.5x120BK
2.5×150 мм білий, 100 шт./уп.	4905845964	DK22-2.5x150WT
2.5×150 мм чорний, 100 шт./уп.	4905845963	DK22-2.5x150BK
2.5×200 мм білий, 100 шт./уп.	4905845966	DK22-2.5x200WT
2.5×200 мм чорний, 100 шт./уп.	4905845965	DK22-2.5x200BK
3.6×150 мм білий, 100 шт./уп.	4905845968	DK22-3.6x150WT
3.6×150 мм чорний, 100 шт./уп.	4905845967	DK22-3.6x150BK
3.6×200 мм білий, 100 шт./уп.	4905845970	DK22-3.6x200WT
3.6×200 мм чорний, 100 шт./уп.	4905845969	DK22-3.6x200BK
3.6×300 мм білий, 100 шт./уп.	4905845972	DK22-3.6x300WT
3.6×300 мм чорний, 100 шт./уп.	4905845971	DK22-3.6x300BK
4.5×200 мм білий, 100 шт./уп.	4905845974	DK22-4.5x200WT
4.5×200 мм чорний, 100 шт./уп.	4905845973	DK22-4.5x200BK
4.5×300 мм білий, 100 шт./уп.	4905845976	DK22-4.5x300WT



ПЛАСТИКОВИЙ ХОМУТ

4.5×300 мм чорний, 100 шт./уп.	4905845975	DK22-4.5x300BK
4.5×350 мм білий, 100 шт./уп.	4905845978	DK22-4.5x350WT
4.5×350 мм чорний, 100 шт./уп.	4905845977	DK22-4.5x350BK
4.5×400 мм білий, 100 шт./уп.	4905845980	DK22-4.5x400WT
4.5×400 мм чорний, 100 шт./уп.	4905845979	DK22-4.5x400BK
7.6×300 мм білий, 100 шт./уп.	4905845982	DK22-7.6x300WT
7.6×300 мм чорний, 100 шт./уп.	4905845981	DK22-7.6x300BK
7.6×400 мм білий, 100 шт./уп.	4905845984	DK22-7.6x400WT
7.6×400 мм чорний, 100 шт./уп.	4905845983	DK22-7.6x400BK
7.6×500 мм білий, 100 шт./уп.	4905845986	DK22-7.6x500WT
7.6×500 мм чорний, 100 шт./уп.	4905845985	DK22-7.6x500BK
9×430 мм білий, 100 шт./уп.	4905845988	DK22-9x430WT
9×430 мм чорний, 100 шт./уп.	4905845987	DK22-9x430BK
9×550 мм білий, 100 шт./уп.	4905845990	DK22-9x550WT
9×550 мм чорний, 100 шт./уп.	4905845989	DK22-9x550BK
9×760 мм білий, 100 шт./уп.	4905845992	DK22-9x760WT
9×760 мм чорний, 100 шт./уп.	4905845991	DK22-9x760BK

ШЛАНГИ ПІДКАЧКИ ТА ЇХ РЕМКОМПЛЕКТИ



ПНЕВМАТИЧНИЙ ШВИДКОЗНІМНИЙ РОЗ'ЄМ

∅ 6 мм	44391150018	RD 97.76.27
∅ 8 мм	44391150197	RD 97.76.28
∅ 10 мм	44391150019	RD 97.76.29



ШВИДКОЗНІМНИЙ РОЗ'ЄМ З КЛАПАНОМ внутрішня різьба

3/8	44391150020	RD 97.76.30
-----	-------------	-------------



ШВИДКОЗНІМНИЙ РОЗ'ЄМ З КЛАПАНОМ зовнішня різьба

1/4	44391150021	RD 97.76.31
-----	-------------	-------------



ШВИДКОЗНІМНИЙ РОЗ'ЄМ

∅ 6 мм	44391150022	RD 97.76.32
∅ 8 мм	44391150023	RD 97.76.33
∅ 10 мм	44391150024	RD 97.76.34



ШВИДКОЗНІМНИЙ РОЗ'ЄМ
зовнішня різьба

1/4	44391150025	RD 97.76.35
-----	-------------	-------------



ШВИДКОЗНІМНИЙ РОЗ'ЄМ
внутрішня різьба

1/4	44391150026	RD 97.76.36
-----	-------------	-------------



ШВИДКОЗНІМНИЙ РОЗ'ЄМ
під затискну трубку

8 мм	44391150027	RD 97.76.37
------	-------------	-------------

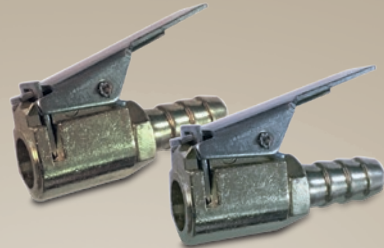

НАКІНЧУНИК ШЛАНГА ПІДКАЧКИ
прямий

6 мм, латунь	44391150028	RD 97.76.38
--------------	-------------	-------------

8 мм, латунь	44391150029	RD 97.76.39
--------------	-------------	-------------

6 мм, оцинковка	44391150030	RD 97.76.40
-----------------	-------------	-------------

8 мм, оцинковка	44391150031	RD 97.76.41
-----------------	-------------	-------------

ШЛАНГИ ПІДКАЧКИ ТА ЇХ РЕМКМПЛЕКТИ



НАКІНЕЧНИК ШЛАНГА ПІДКАЧКИ кутовий

6 мм, латунь	44391150032	RD 97.76.42
8 мм, латунь	44391150033	RD 97.76.43
6 мм, оцинковка	44391150034	RD 97.76.44
8 мм, оцинковка	44391150035	RD 97.76.45

ШТУЦЕР ШЛАНГА ПІДКАЧКИ

12 м	0139437959	5320-3929045
------	------------	--------------

ШЛАНГ ПІДКАЧКИ АВТОМОБІЛЬНИХ ШИН

12 м	0139106	5320-3929010
18 м	44391150038	RD 97.76.48

ШЛАНГ ПІДКАЧКИ АВТОМОБІЛЬНИХ ШИН ЄВРО швидкознімний роз'єм з 2-х сторін

5 м, тип EUR	49051118553	DK-XB5
10 м, тип EUR	49051118554	DK-XB10
15 м, тип EUR	49051118555	DK-XB15
18 м, тип EUR	44391150036	RD 97.76.46
18 м, тип JAP	44391150037	RD 97.76.47



ШЛАНГ ПІДКАЧКИ АВТОМОБІЛЬНИХ ШИН ЄВРО швидкознімний роз'єм з 2-х сторін

15 м, тип EUR	44391150039	RD 97.76.49
15 м, тип JAP	44391150040	RD 97.76.50



**НАКІНЕЧНИК ШЛАНГА ПІД ХОМУТ
штуцер/шланг**

16/12 мм	44391150202	RD 97.76.62
16/10 мм	44391150203	RD 97.76.63
16/8 мм	44391150204	RD 97.76.64
16/6 мм	44391150205	RD 97.76.65
14/12 мм	44391150206	RD 97.76.66
14/10 мм	44391150207	RD 97.76.67
14/8 мм	44391150208	RD 97.76.68
14/6 мм	44391150209	RD 97.76.69
12/8 мм	44391150210	RD 97.76.70
12/6 мм	44391150211	RD 97.76.71
10/8 мм	44391150212	RD 97.76.72
10/6 мм	44391150213	RD 97.76.73



АДАПТЕР/ПЕРЕХІДНИК

M22/M12×1,5	44391150214	RD 97.76.74
M22/M14×1,5	44391150215	RD 97.76.75
M22/M18×1,5	44391150216	RD 97.76.77

ФІТИНГИ

ЕЛЕМЕНТИ ГАЛЬМІВНИХ ТА ПНЕВМАТИЧНИХ СИСТЕМ



OMEGA

СИЛА РУХУ

вул. Промислова, 1, смт Васищево,
Харківський р-н, Харківська обл.,
62495, Україна

057 713-69-00
050 403-69-00
067 623-69-00
093 623-69-00

office@omega.page
www.omega.page